

# Schutzgebietsnetzwerk Niederösterreich

Blitzlichter aus den Regionen

DI Thomas Mitterstöger

Klein-Pöchlarn, 19.10.2018



# NÖ Land der Vielfalt



## Niederösterreichrelevant

- 964 Arten & Lebensraumtypen
- 188 besonders zu berücksichtigende Schutzgüter



# Netz an Schutzgebieten

- ❖ 71 Naturschutzgebiete
- ❖ 36 Europaschutzgebiete
- ❖ > 250 flächige Naturdenkmäler
- ❖ 29 Landschaftsschutzgebiete
- ❖ 23 Naturparke
- ❖ 1 Wildnisgebiet
- ❖ 2 Nationalparke
- ❖ 1 Biosphärenpark
- ❖ 2 Ramsar-Gebiete

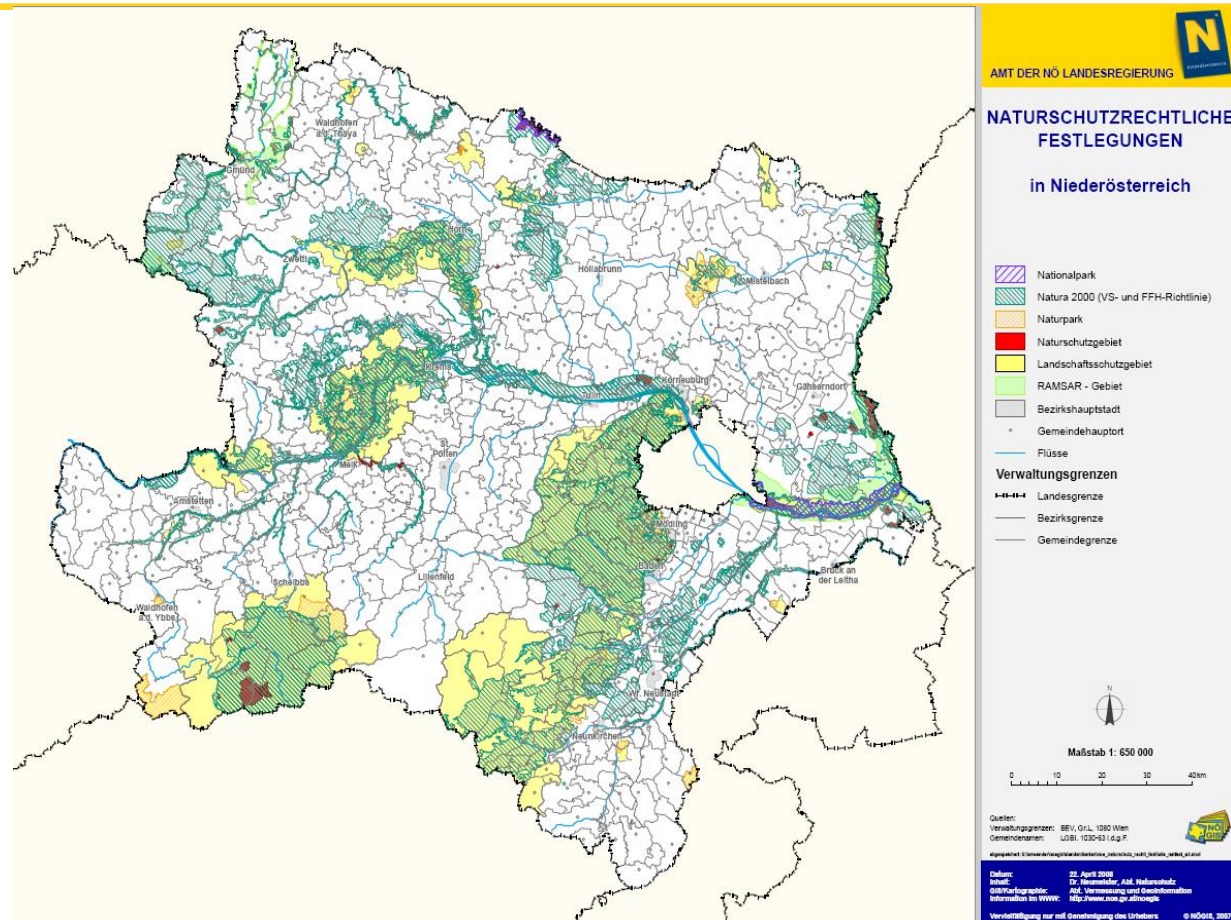

# Gebiete & Aufgaben

Europaschutzgebiete (FFH)

Naturschutzgebiete, flächige Naturdenkmäler

Kooperationen: Nationalparks, Naturparks, Wildnisgebiet, Biosphärenpark

1. Wiederherstellung und langfristige Sicherung der Schutzgebiete
2. Umsetzung der Pflege- und Managementpläne
3. Akzeptanz der Schutzgebiete bei der Bevölkerung heben
4. Bewusstseinsbildung über Bedeutung und Nutzen der Schutzgebiete
5. Informationsaustausch Behörden, Bevölkerung, Landnutzern, Interessensvertretungen
6. Unterstützung bei Finanzierung

# Schutzgebietsnetzwerk eNu

Projektleitung: Thomas  
Mitterstöger



Waldviertel:  
Robert  
Kraner



Weinviertel:  
Martina  
Kainz



Mostviertel:  
Karin  
Schmid



NÖ-Mitte:  
Michael  
Fusko



Industrie-  
viertel:  
Sabine  
Plodek-  
Freimann

# Chronologie Schutzgebietsnetzwerk (eNu)

- ❖ Pilotregion Weinviertel (2013)
- ❖ Vertiefung Weinviertel, Start Waldviertel (2014)
- ❖ Mostviertel, NÖ-Mitte, Industrieviertel (Start-Workshops 2015)
- ❖ Projekte im Sinne der Schutzgebietsbetreuung in allen Regionen (2015/2016)
- ❖ Koordination eNu / Projektvergabe durch Abt. Naturschutz (2016 ff)
- ❖ Mehrjährige Projekte zur Erhaltung der Schutzgebiete; Kooperation Naturparke, naturschutzakademie.at u.a. (2017 ff)
- ❖ Erweiterung des Partnernetzwerks: Vermehrter Kontakt mit Gemeinden, LEADER, INTERREG (2018 ff)

<https://www.naturland-noe.at/aktiv-werden-im-schutzgebietsnetzwerk>



# Regionales Netzwerk

- ❖ Amt NÖ LR, Abt. Naturschutz
- ❖ eNu / Regionale Betreuung
- ❖ **GrundbesitzerInnen, BewirtschafterInnen**
- ❖ Schutzgebietseinrichtungen vor Ort
- ❖ Bezirkshauptmannschaften (Naturschutz-Sachverständige)
- ❖ Gemeinden
- ❖ NÖ.Regional.GmbH, LEADER-Management
- ❖ Landwirtschaftskammer, BBKs
- ❖ Naturschutz-NGOs (Naturschutzbund, BirdLife, WWF,...)
- ❖ Vertreter der Wirtschaft (Betriebe – Wirtschaft&Natur)
- ❖ Sonstige (institutionalisierte) regionale Akteure/innen



# Schutzgebiets-NETZWERK

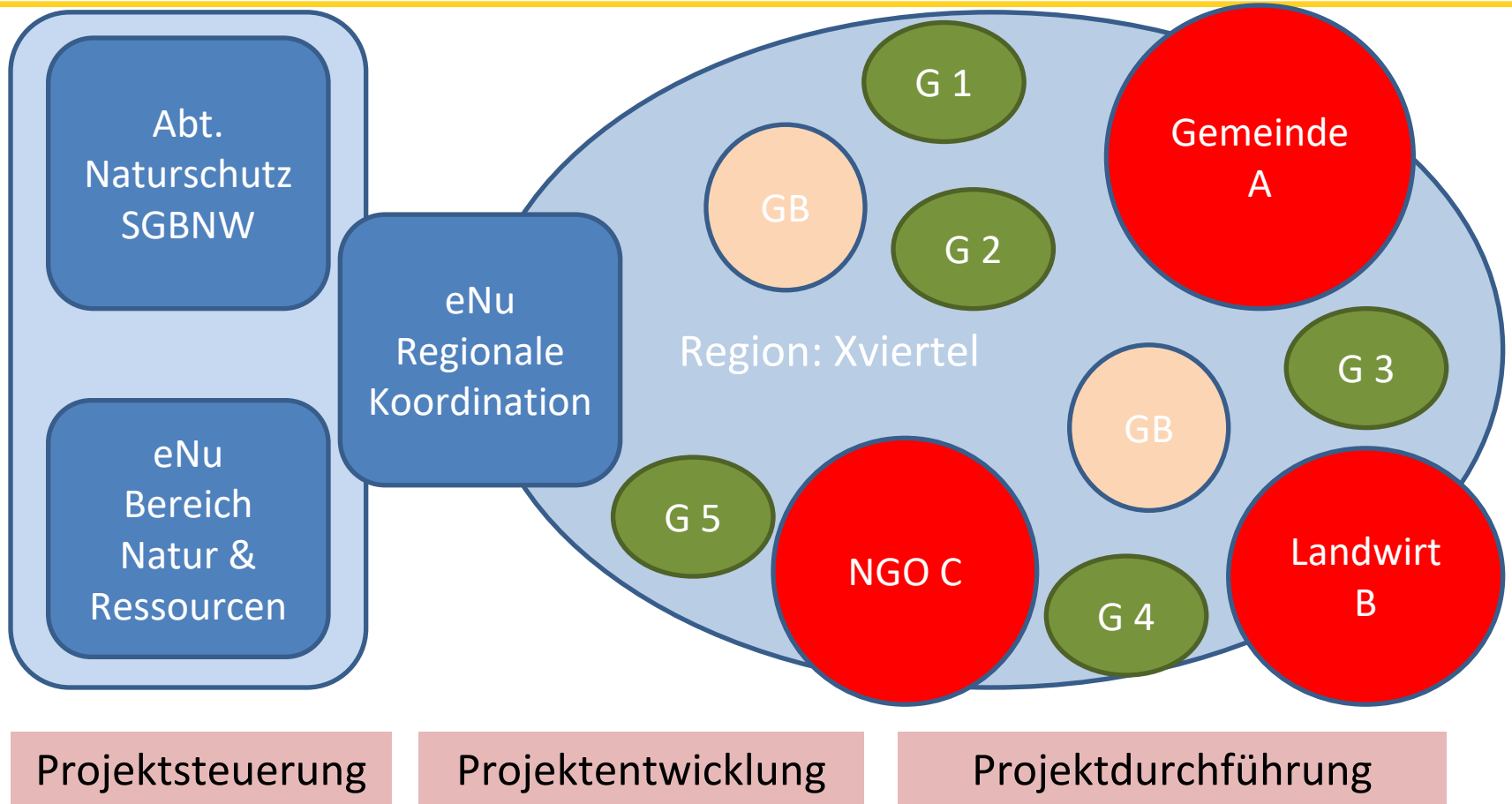



# Retzer Hügelland

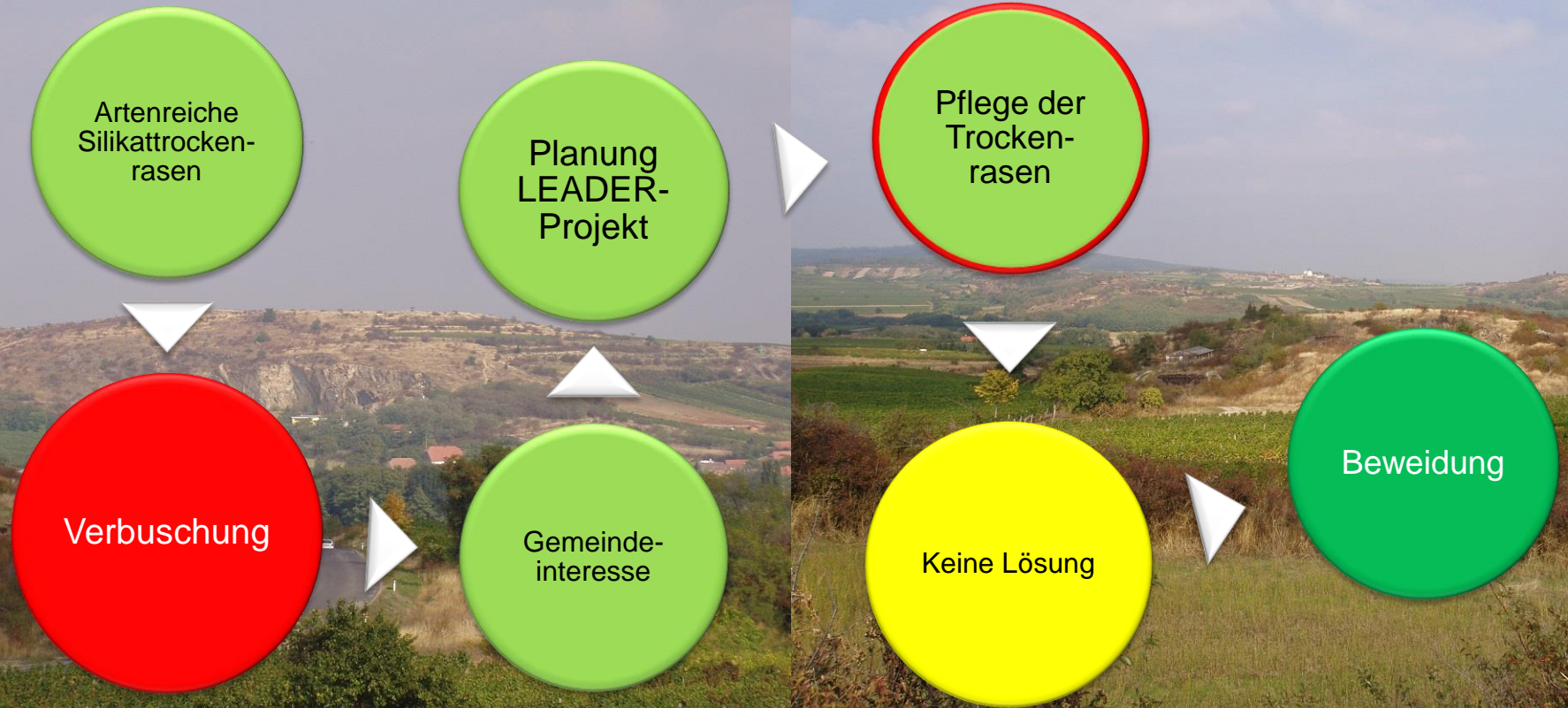

© Gabriele Bassler



# Spannberg

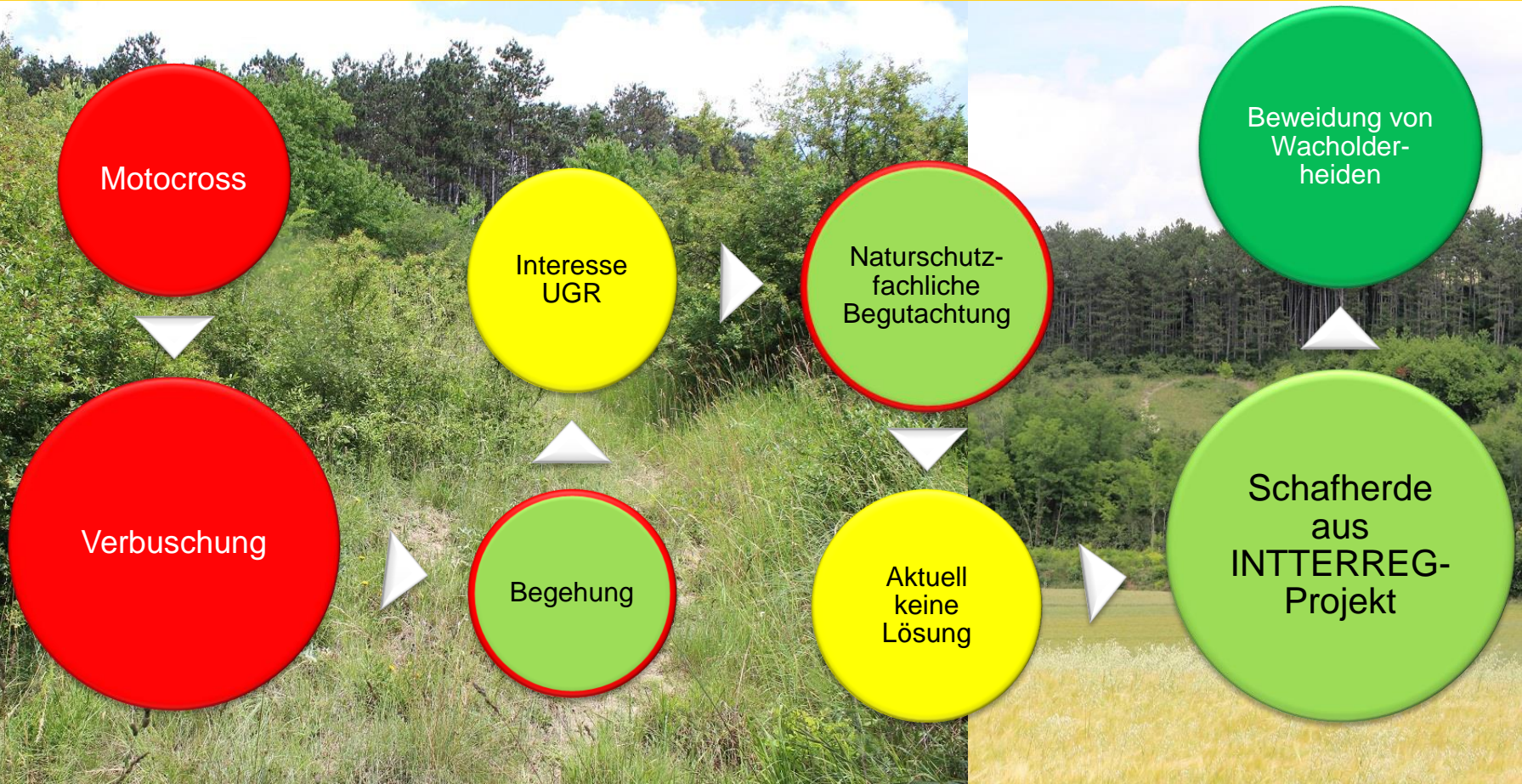



# Moosbrunn





# Königswarte

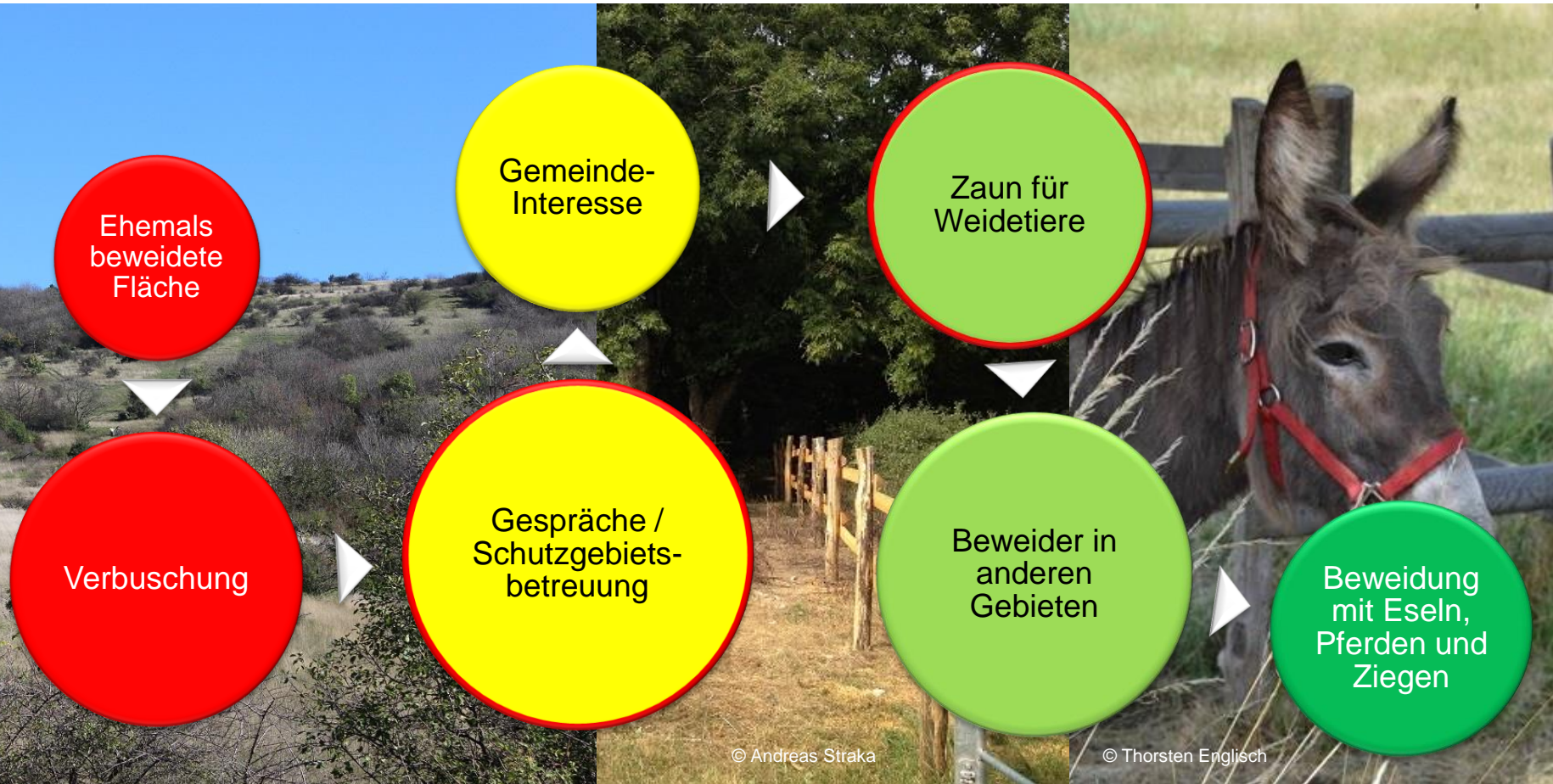



# Lainsitz



Feuchtwiesennutzung

Machbarkeitsstudie

Gespräche, Überzeugungsarbeit durch Gebietsbetreuer

Eröffnungsfest / Attraktion in der Region

Verbrachung

Idee aus anderer Region

LEADER-Projekt

WASSERBÜFFELWEIDEN LAINSSITZNIEDERUNG  
Wildlebende, angepasste Büffel

ERÖFFNUNG der Wasserbüffelweiden in der Lainssitzniederung  
& BÜFFELFEST bei der Latschenhütte

SA | 9. 10. 2014 10:00 UHR

Bei Schlechtwetter/...  
BÜFFALO SKIPPERS  
BÜFFALO SKINNERS

NATURLAND NIEDERÖSTERREICH  
Einzigartig. Vielseitig. Schützenswert.

GMÜND

Beweidung mit Wasserbüffel



# Moor in Heidenreichstein





# Klosterneuburg

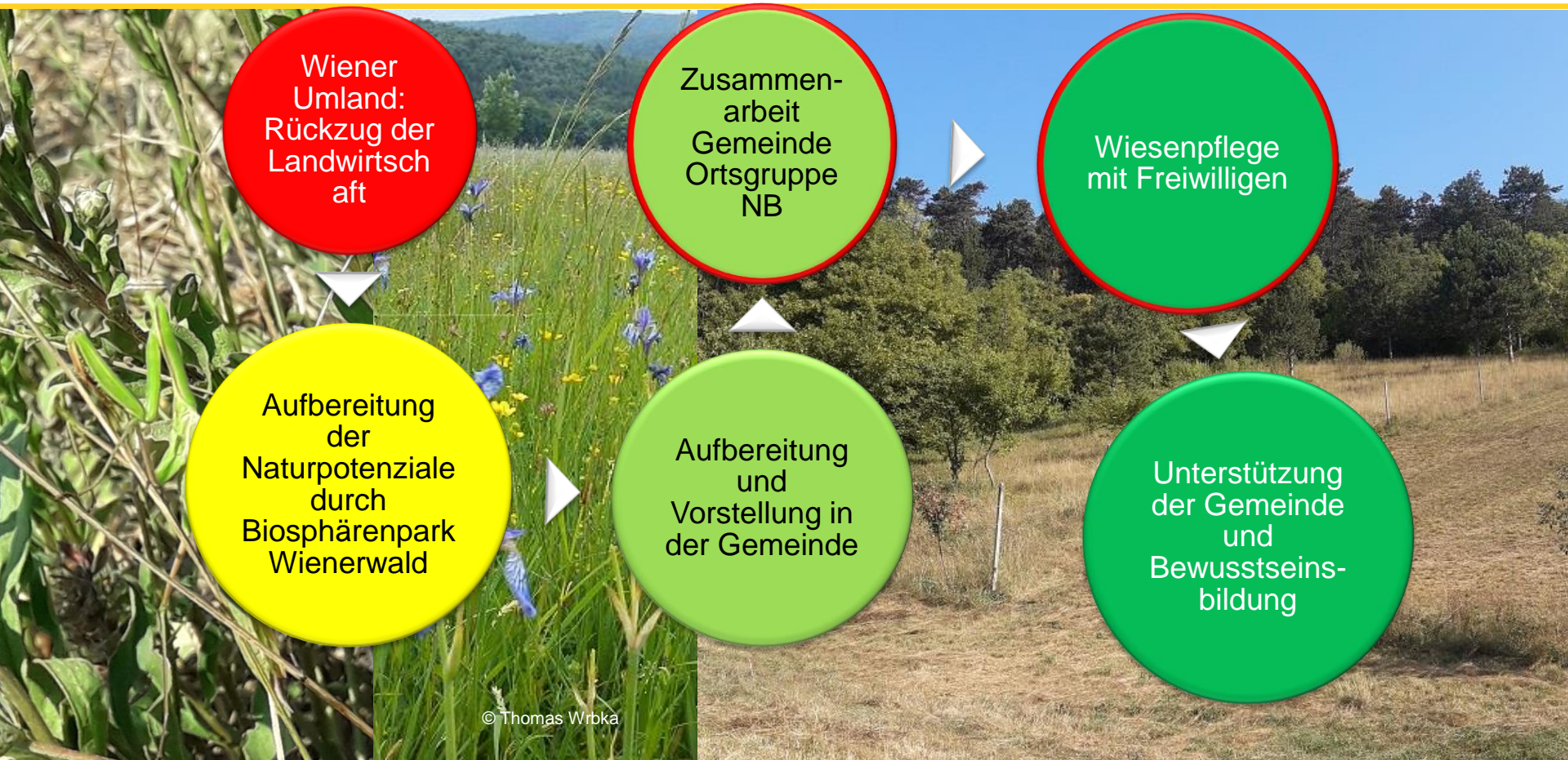



# Gemeinden im Schutzgebietsnetzwerk

