

Schutzgebietsnetzwerk Niederösterreich

Regionsworkshop Industrieviertel

am 12.10.2018 in Moosbrunn



Schutzgebietsnetzwerk Niederösterreich

Blitzlichter aus den Regionen

DI Thomas Mitterstöger

Moosbrunn, 12.10.2018



NÖ Land der Vielfalt



Niederösterreichrelevant

- 964 Arten & Lebensraumtypen
- 188 besonders zu berücksichtigende Schutzgüter

Netz an Schutzgebieten

- ❖ 71 Naturschutzgebiete
- ❖ 36 Europaschutzgebiete
- ❖ > 250 flächige Naturdenkmäler
- ❖ 29 Landschaftsschutzgebiete
- ❖ 23 Naturparke
- ❖ 1 Wildnisgebiet
- ❖ 2 Nationalparke
- ❖ 1 Biosphärenpark
- ❖ 2 Ramsar-Gebiete

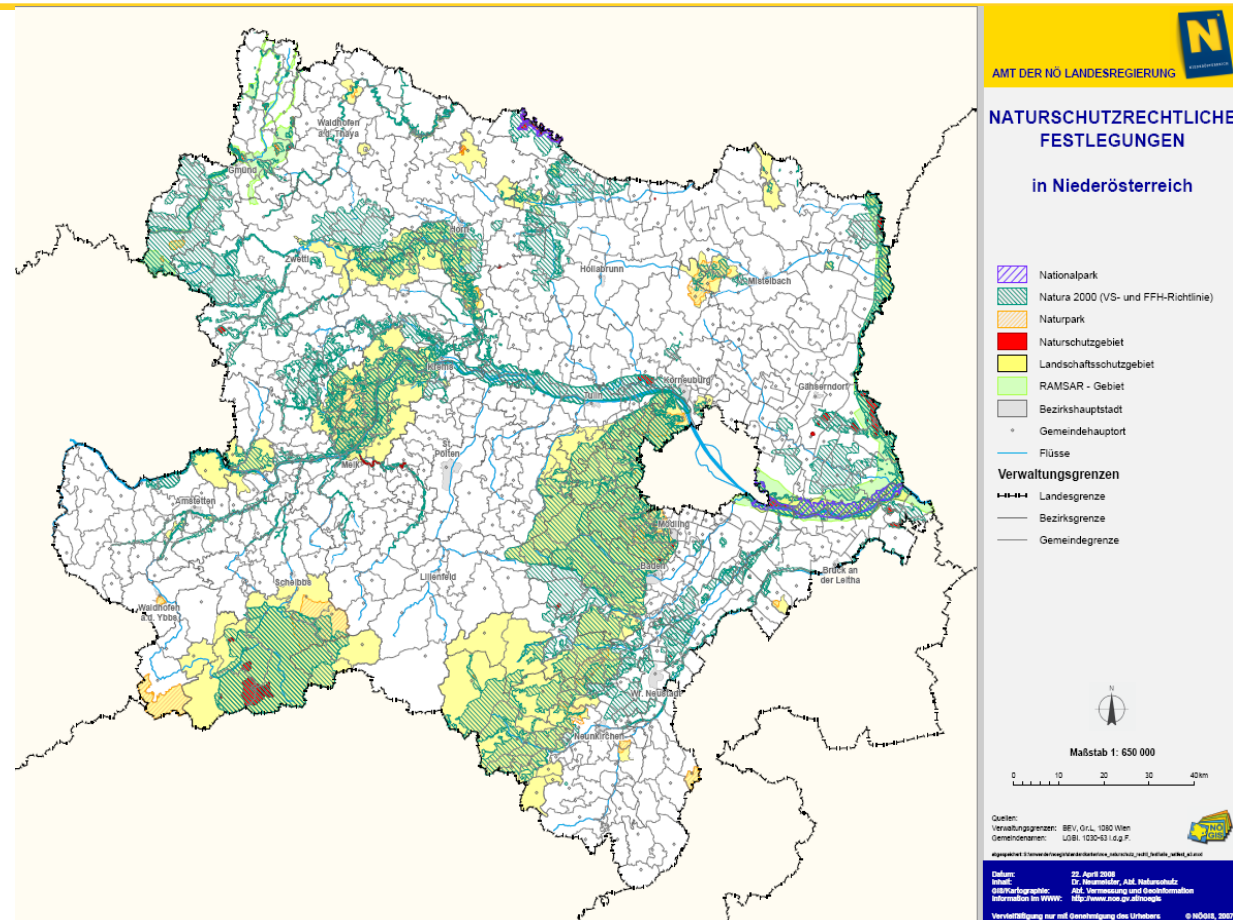

Gebiete & Aufgaben

Europaschutzgebiete (FFH)

Naturschutzgebiete, flächige Naturdenkmäler

Kooperationen: Nationalparks, Naturparks, Wildnisgebiet, Biosphärenpark

1. Wiederherstellung und langfristige Sicherung der Schutzgebiete
2. Umsetzung der Pflege- und Managementpläne
3. Akzeptanz der Schutzgebiete bei der Bevölkerung heben
4. Bewusstseinsbildung über Bedeutung und Nutzen der Schutzgebiete
5. Informationsaustausch Behörden, Bevölkerung, Landnutzern, Interessensvertretungen
6. Unterstützung bei Finanzierung

Schutzgebietsnetzwerk eNu

Projektleitung: Thomas
Mitterstöger



Waldviertel:
Robert
Kraner



Weinviertel:
Martina
Kainz



Mostviertel:
Karin
Schmid



NÖ-Mitte:
Michael
Fusko



Industrie-
viertel:
Sabine
Plodek-
Freimann

Chronologie Schutzgebietsnetzwerk NÖ/eNu

- ❖ 2013: Start Weinviertel
- ❖ 2014: Start Waldviertel und Hotspots in NÖ
- ❖ 2015: Start Mostviertel, Industrieviertel, NÖ Mitte
- ❖ 2016: Intensivierung Zusammenarbeit eNu / Land NÖ
- ❖ 2017: Mehrjährige Projekte in der Ländlichen Entwicklung; Intensivierung Zusammenarbeit mit lokalen Partnern, Naturparks, naturschutzakademie.at
- ❖ 2018: Intensivierung Zusammenarbeit mit Nationalparks, Wildnisgebiet, Biosphärenpark; Landwirtschaftskammer etc.

Ausblick:

- ❖ Weitere Partner: Gemeinden, Lokale AkteurInnen
- ❖ Betreuungsaktivitäten in allen Europaschutzgebieten

Regionales Netzwerk

- ❖ Amt NÖ LR, Abt. Naturschutz
- ❖ eNu / Regionale Betreuung
- ❖ **GrundbesitzerInnen, BewirtschafterInnen**
- ❖ Schutzgebietseinrichtungen vor Ort
- ❖ Bezirkshauptmannschaften (Naturschutz-Sachverständige)
- ❖ Gemeinden
- ❖ NÖ.Regional.GmbH, LEADER-Management
- ❖ Landwirtschaftskammer, BBKs
- ❖ Naturschutz-NGOs (Naturschutzbund, BirdLife, WWF,...)
- ❖ Vertreter der Wirtschaft (Betriebe – Wirtschaft&Natur)
- ❖ Sonstige (institutionalisierte) regionale Akteure/innen



Schutzgebiets-NETZWERK

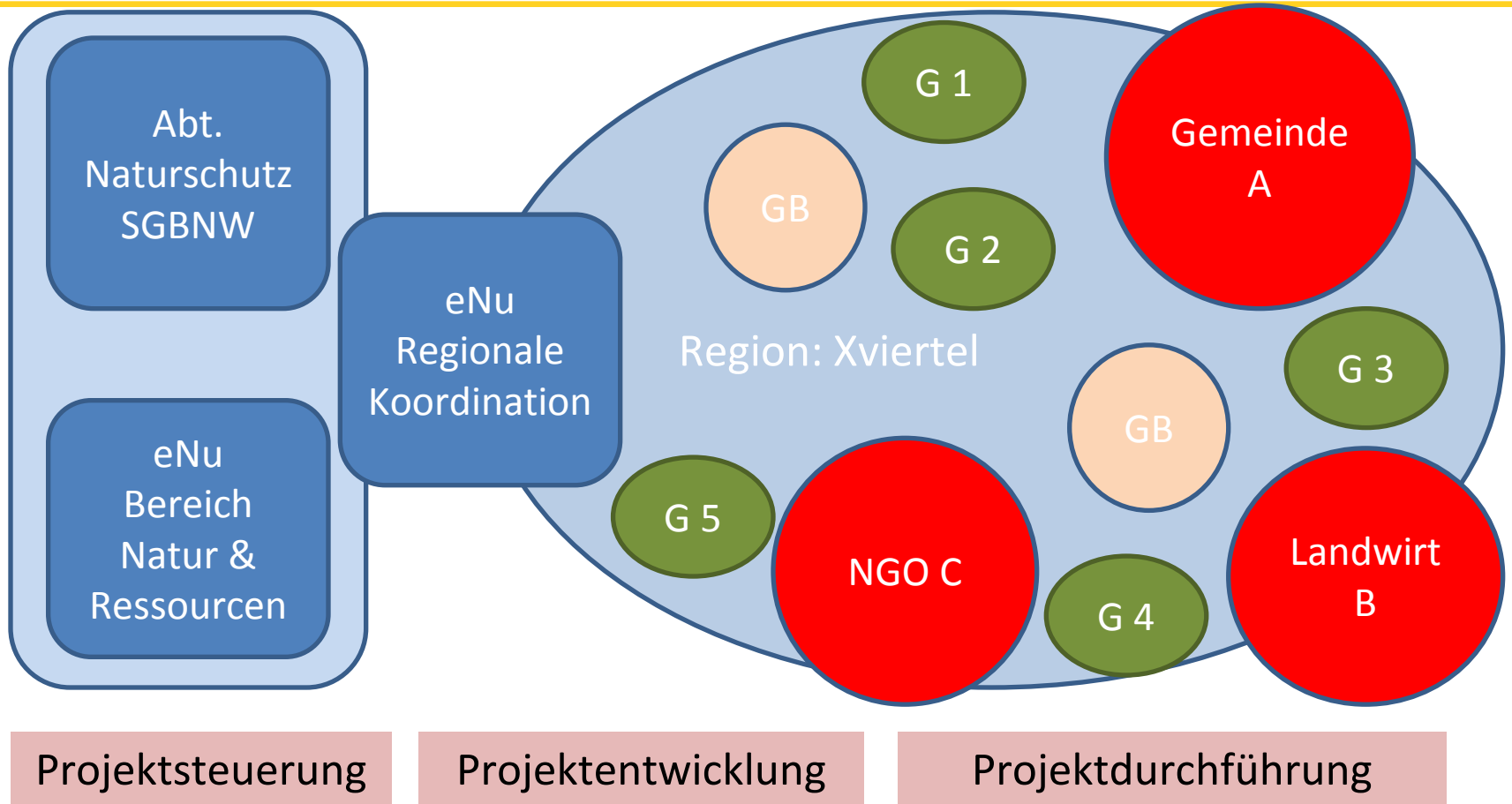

Retzer Hügelland

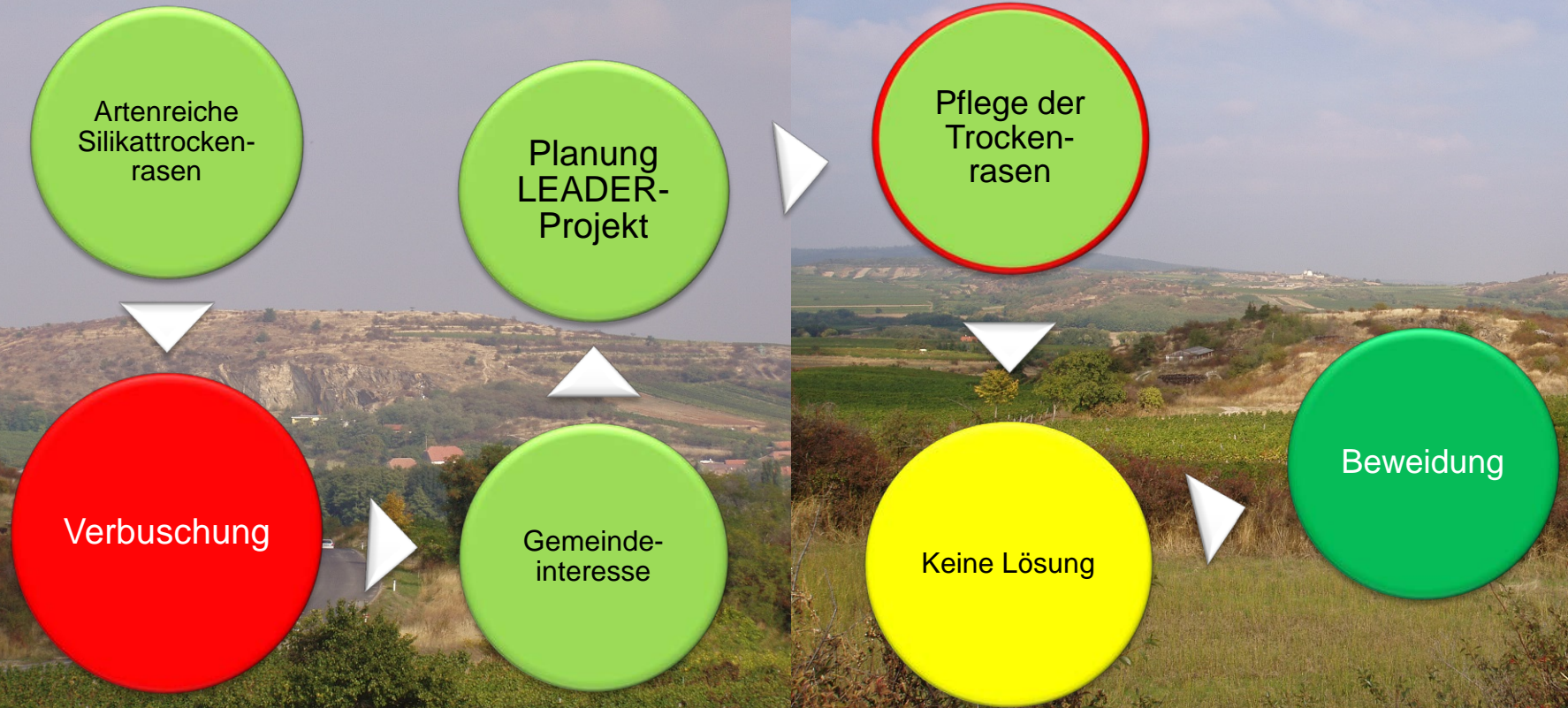

© Gabriele Bassler

Spannberg

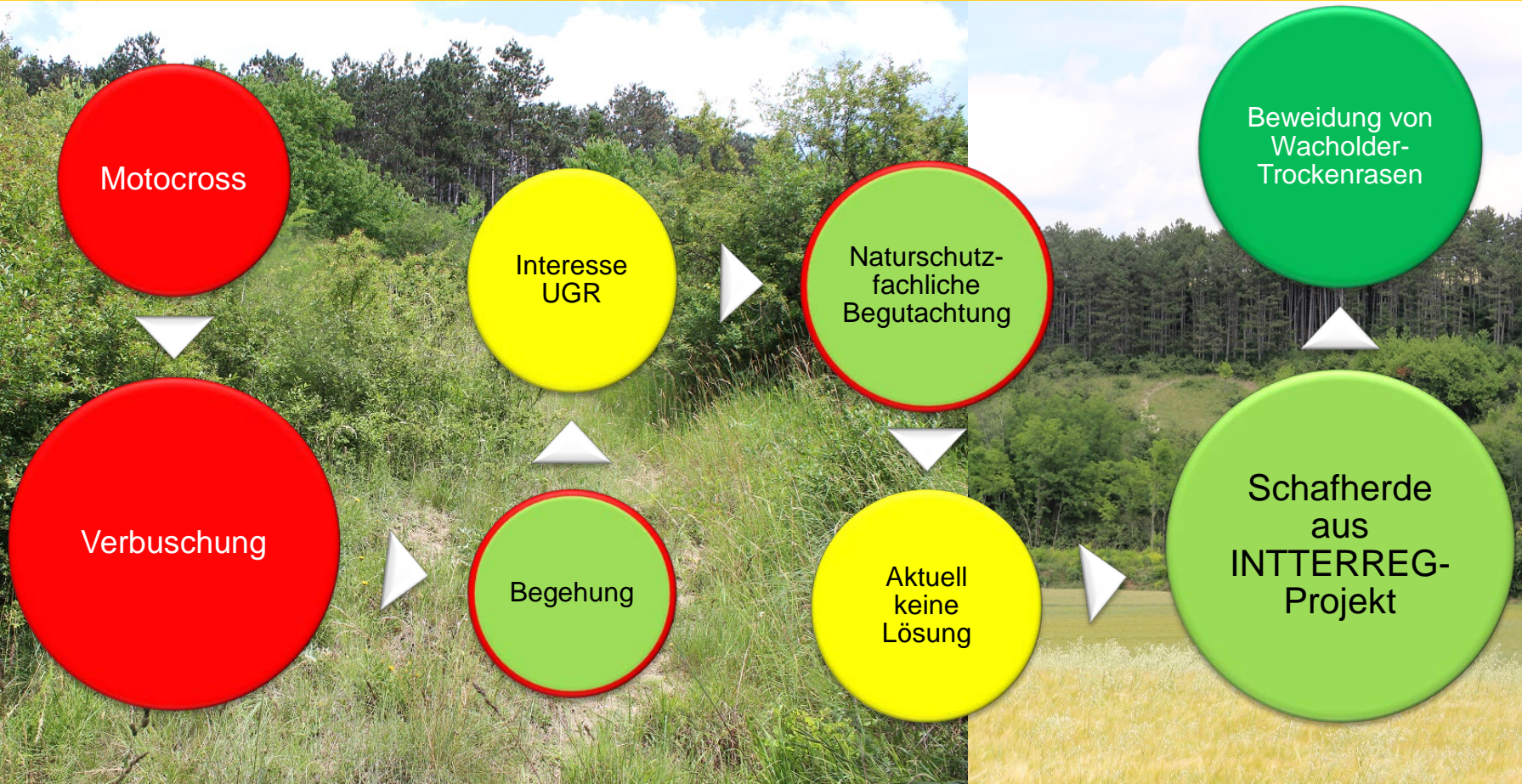

Lainsitz



Moor in Heidenreichstein



Rindfleischberg (Klein-Pöchlarn)



Dürrenstein



Klosterneuburg

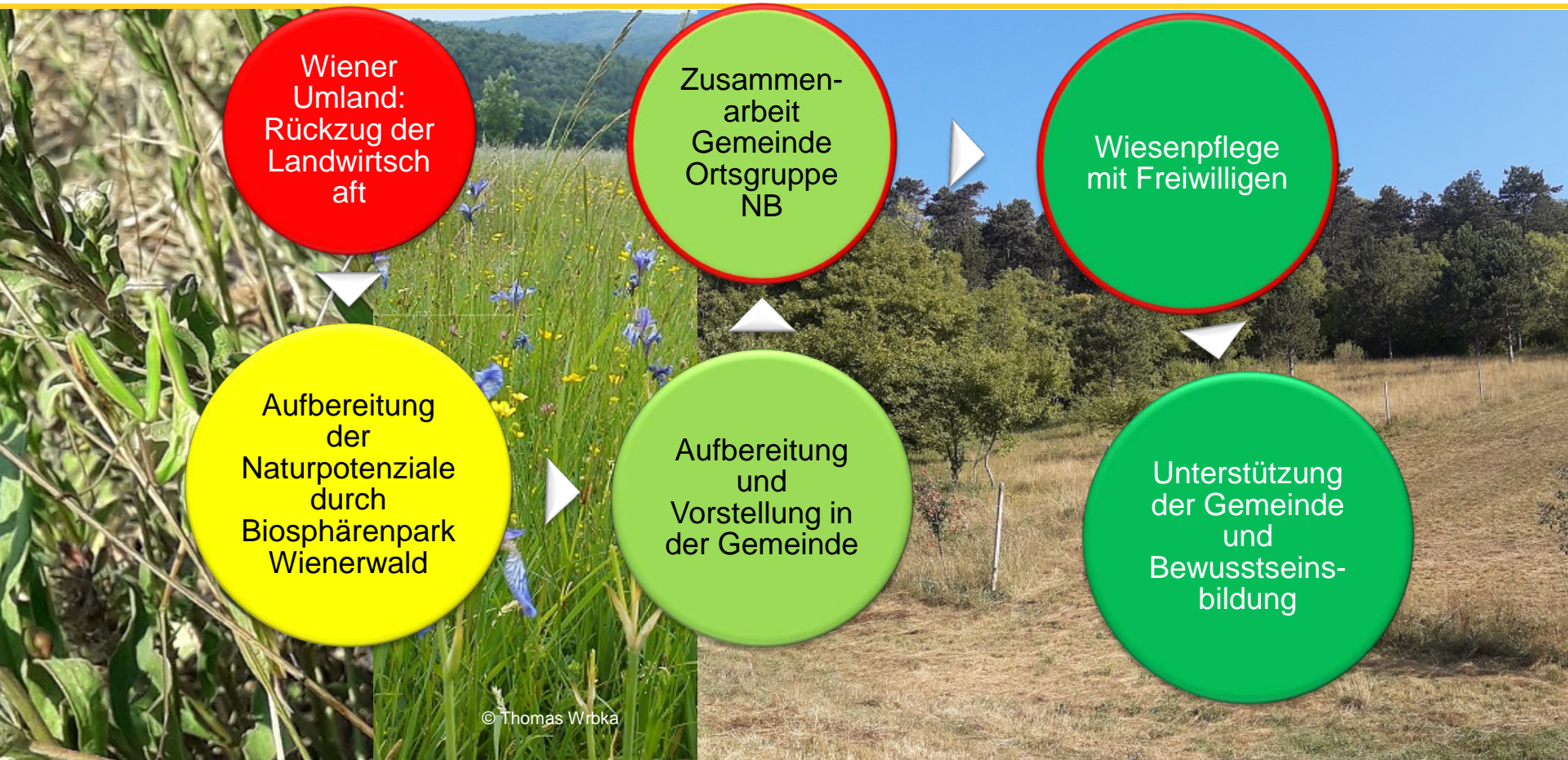

Gemeinden im Schutzgebietsnetzwerk

